

#13270



GOBIERNO DE PUERTO RICO

Autoridad de Acueductos y Alcantarillados

11653

15 de agosto de 2018

Acuse de Recibo

Héctor

PRESIDENCIA DEL SENADO

Honorable Thomas Rivera Schatz
Presidente del Senado
El Capitolio
PO Box 9023431
San Juan, PR 00902-3431

RECIBIDO SEP 12 19 PM 2018
vm-v

Estimado Presidente:

Saludos cordiales a usted y su equipo de trabajo. Adjunto la revisión del informe de la Región Sur para el primer semestre del año 2018 en cumplimiento con el Artículo 2, Sección 3-g-v, de la Ley 92 del año 2004 (Ley para enmendar la Ley 40 de 1945: Ley de Acueductos y Alcantarillados de Puerto Rico).

De tener alguna duda o pregunta, puede comunicarse a nuestra oficina al (787) 259-5700 o a mi celular el (787) 406-9915.

Cordialmente,

Ing. Héctor A. Gierbolini Pérez, P.E.
Director Ejecutivo Región Sur
Autoridad de Acueductos y Alcantarillados

Lee
SECRETARÍA DEL SENADO

RECIBIDO SEP 14 2018 PM 01:43

Anejo



Autoridad de Acueductos y Alcantarillados

Centro Regional de Operaciones SUR: Centro Regional El Tuque Marginal Carr. #2 Km. 222.1, Salida 223, Ponce, PR 00728 - PO Box 7697, Ponce, PR 00732



GOBIERNO DE PUERTO RICO
Autoridad de Acueductos y Alcantarillados

Informe

Ley 92

PRIMER SEMESTRE

2018

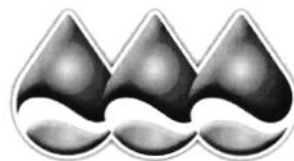

Autoridad de Acueductos
y Alcantarillados

Ing. Héctor A. Gierbolini Pérez
Director Ejecutivo Región Sur

Región Sur

La Autoridad de Acueductos y Alcantarillados (AAA) en la Región Sur organiza sus operaciones en cinco áreas geográficas diferentes: Guayama, Coamo, Ponce y Yauco, para un total de dieciséis municipios bajo su responsabilidad.

A continuación, un desglose de los municipios servidos agrupados por área:

- Área de Coamo - Coamo, Juana Díaz, Villalba, Santa Isabel y Orocovis.
- Área de Guayama - Guayama, Patillas, Arroyo, Maunabo y Salinas.
- Área de Yauco - Yauco, Peñuelas, Guayanilla y Guánica.
- Área de Ponce - Ponce y Adjuntas.

La Región se caracteriza por su particularidad en la distribución geográfica, abarcando desde las zonas costeras que comprenden desde el Municipio de Maunabo hasta Guánica y en la zona montañosa hasta Orocovis y Adjuntas.

Es importante mencionar, que la Autoridad está consciente y comprometida en proveer un servicio de agua de calidad que cumpla con los parámetros establecidos por las agencias reguladoras.

Para este propósito, la Región cuenta con 859 sistemas de distribución de agua potable y manejo de aguas usadas. Para suministrar el servicio de agua potable existen 30 plantas de filtración, 34 represas, 114 pozos, 362 tanques, 249 estaciones de bombeo y dos embalses. Estos sistemas permiten que anualmente se suministren 29,244.90 millones de galones (MG).

Por otra parte, la AAA con nuestro compromiso de asegurar la protección del ambiente, para la recolección de aguas usadas cuenta con 11 plantas de tratamiento de alcantarillado sanitario; con 92 estaciones de bombeo. Estas instalaciones de alcantarillado procesan anualmente 2,580 MG de aguas residuales, cumpliendo con los parámetros establecidos por la Agencia de Protección Ambiental (EPA).



Actualmente la Región sirve aproximadamente 192,556 clientes activos. Para transacciones de servicio al cliente contamos con las Agencias Comerciales: Ponce Centro y Guayama.

Clientes por Oficina Comercial Región Sur

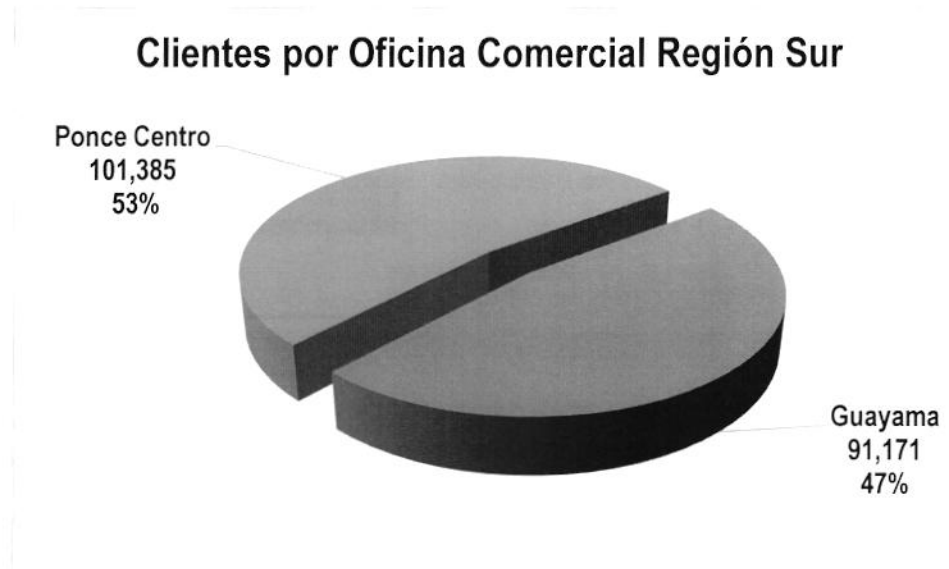

Estas Áreas y Agencias Comerciales están adscritas a la Sede Regional ubicada en la Carretera 2 Km. 222.1 Marginal El Tuque Salida 223 en Ponce.



Estructura Organizacional

La Región Sur cuenta actualmente con 776 empleados para atender los 16 municipios. La organización se distribuye entre el personal de las cuatro Áreas Operacionales y las Oficinas de Apoyo.

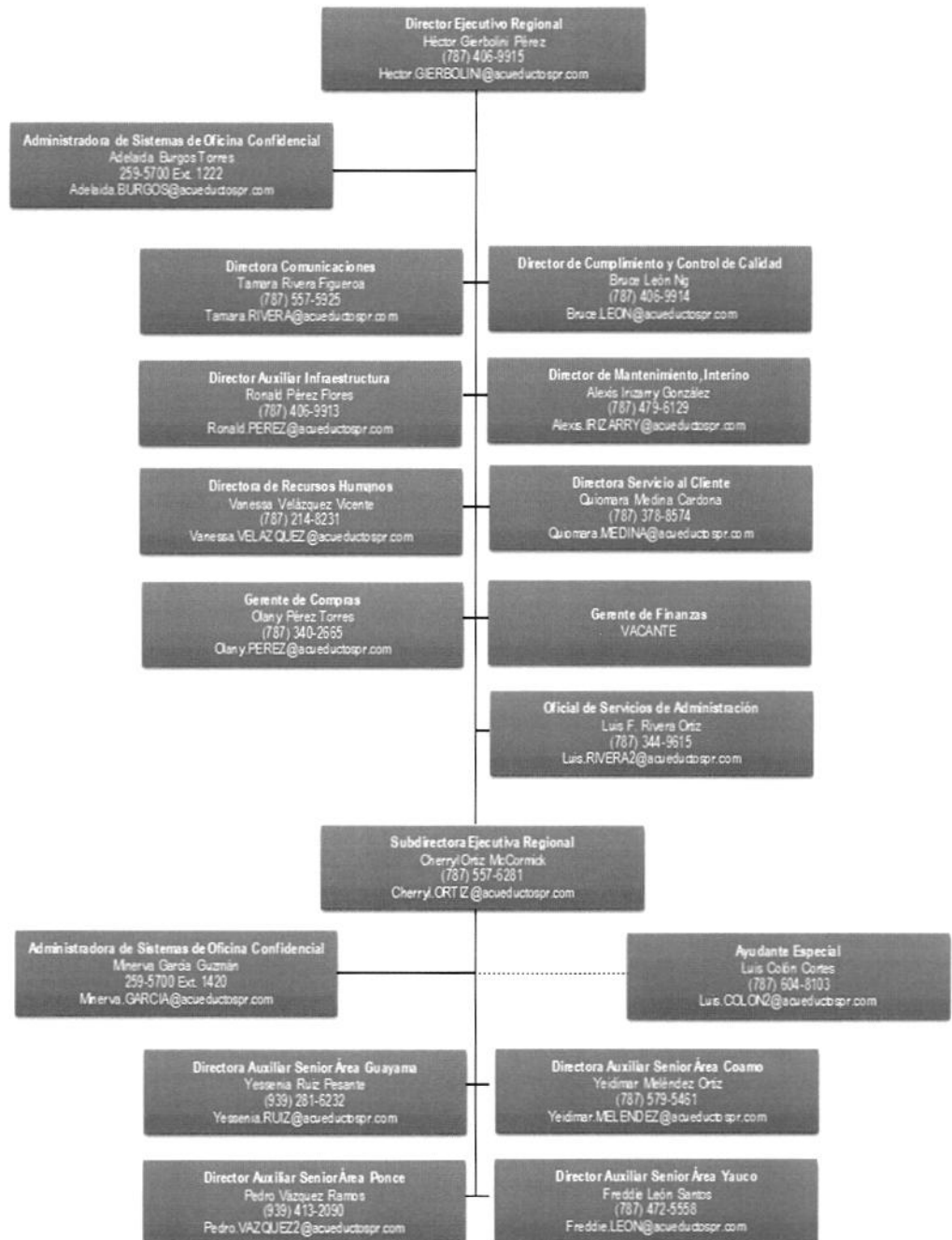

Mapa Regional AAA por Áreas

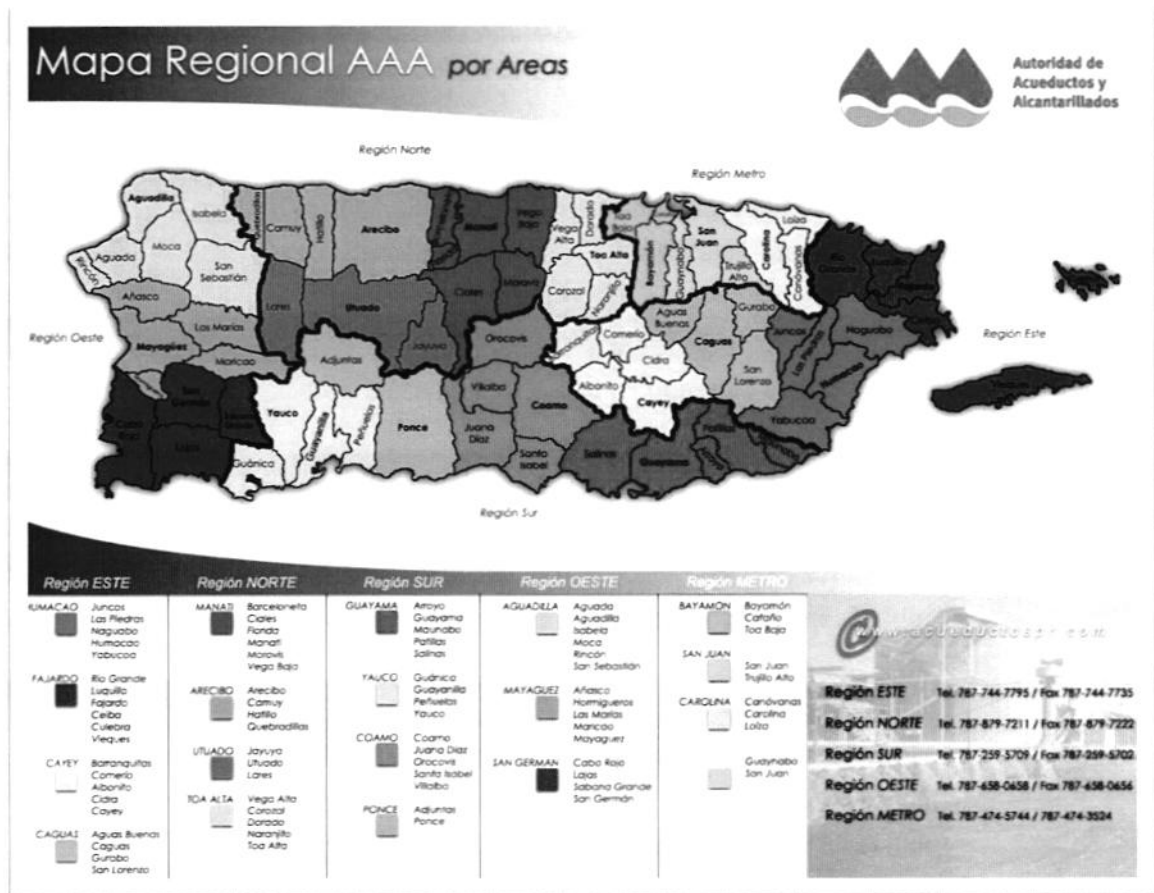

Turnos de Disponibilidad (Stand BY)

Es norma de la Autoridad mantener un personal gerencial disponible para la ejecución de labores que por causas imprevistas, fortuitas o extraordinarias surjan fuera del horario regular de trabajo, con el propósito de atender cualquier situación imprevista que se presente.

TURNO DE DISPONIBILIDAD (Emergencias de 4:00 de la tarde a 7:30 de la mañana)

Regional	(787) 406-9720
Area Coamo	(787) 406-9682
Area Guayama	(787) 406-2130
Area Ponce	(939) 630-0884
Area Yauco	(787) 406-9928

